



Rodar en Bariloche

Shooting in Bariloche



¿Qué hace la Film Commission?

La Bariloche Film Commission tiene por objetivo apoyar, incentivar y promover la realización de producciones audiovisuales en la ciudad de Bariloche. Fomentamos el trabajo conjunto entre productoras locales, nacionales e internacionales. Diseñamos estrategias y políticas públicas que incentiven la formación académica y técnica. Trabajamos de manera conjunta con distintos sectores del estamento estatal y privado para generar condiciones óptimas para los rodajes en la ciudad.

Asimismo, **gestionamos los permisos necesarios para todo tipo de rodaje (serie, publicidad, videoclips, ficción, documentales, etc) y proveemos asistencia integral a las productoras.**

La Film Commission Bariloche cuenta con un extenso **registro de trabajadores y trabajadoras de la industria audiovisual y servicios asociados**, el cual ponemos a disposición de las productoras de manera regular. Asimismo, Bariloche cuenta con servicio de **alojamiento FILM FRIENDLY**, atendiendo las particularidades de las grandes y pequeñas producciones y la dinámica misma de la industria.

What does the Film Commission do?

The Bariloche Film Commission aims to support, encourage and promote the production of audiovisual productions in the city of Bariloche. We promote joint work between local, national and international producers. We design strategies and public policies that encourage academic and technical training. We work together with different sectors of the state and private sector to generate optimal conditions for filming in the city.

The FC provides comprehensive assistance to producers, and production companies. We also manage and process film permits within the city of Bariloche; road detours, lake permits, protected areas, use of drones, public buildings, etc. The Film Commission Bariloche has an extensive registry of workers in the audiovisual industry and associated services, which is available on demand.

In order to provide the best scenario for production companies, we have developed a FILM FRIENDLY hosting service, attending to the needs of large and small productions and the dynamics of the industry itself.

Toda producción audiovisual que se desee realizar en algún lugar público de la ciudad, debe contactarse a través de nuestro email

barilochefilmcommission@gmail.com

Para que podamos brindarle asesoramiento, orientación, y gestión de permisos de ser necesario.

¿Cómo me pongo en contacto con la Film Commission?

Por email a barilochefilmcommission@gmail.com
Por teléfono al 294-4436268 de lunes a viernes de 08 a 15hrs.

¿Por qué rodar en Bariloche?

Bariloche y su entorno ofrece unas condiciones inmejorables para todo tipo de producciones de cine, vídeo, TV, fotografía y publicidad en el que convergen los atractivos naturales de la región de los lagos andino – patagónicos.

Por su ubicación geográfica, **Bariloche presenta una gran ventaja lumínica en época estival, contando con luz solar desde las 6am hasta las 10pm.**

If you wish to film in a public space within the city of Bariloche, please email us at

barilochefilmcommission@gmail.com

So that we can provide advice, guidance, and process your film permit.

How do I contact the Film Commission?

By email to barilochefilmcommission@gmail.com
By phone at 294-4436268 from Monday to Friday from 08:00 to 15:00 hrs.

Why shoot in Bariloche?

Bariloche and its surroundings offer unparalleled conditions for all kinds of productions; films, music videos, TV shows, commercials, photography and more. The natural beauties of the Andean-Patagonian lake region converge here to offer outstanding backgrounds.

Due to its geographical location, **Bariloche has a great light advantage in the summer season, with sunlight from 6am to 10pm.**



Su condición de destino turístico internacional consolidado, con una amplia oferta hotelera y de servicios que garantiza los más altos estándares de clase mundial para el alojamiento, el esparcimiento y la seguridad del equipo y las estrellas más exigentes. Hoteles 5, 4 y 3 estrellas, Cabañas, Bungalows, Hostels, Hosterías (32.000 plazas)

LOCACIONES

Bosques, ríos caudalosos, cascadas, lagos, montañas, entornos rurales, paisajes de estepa, paisajes volcánicos, paisajes insulares, carreteras y caminos rurales, puertos, estación de tren, instalaciones deportivas, centros de deportes de montaña, zonas costeras, parques y jardines, áreas naturales protegidas, puertos y muelles, zonas agrestes, arquitectura singular.

Being an international tourist destination, Bariloche provides a wide range of hotels and services that guarantees the highest world-class standards for accommodation, recreation and security to attend all needs; 5, 4 and 3 star hotels, cabins, bungalows, hostels, inns (32,000 places)

LOCATIONS

Forests, mighty rivers, waterfalls, lakes, mountains, rural environments, steppe landscapes, volcanic landscapes, island landscapes, roads and country lanes, ports, train stations, sports facilities, a ski resort, coastal areas, parks and gardens , protected natural areas, ports and docks, wild areas, unique architecture.



Sobre Bariloche

La ciudad de San Carlos de Bariloche está ubicada hacia el lado occidental de la provincia de Río Negro. Es una de las ciudades argentinas más poblada de los Andes Patagónicos. Cuenta con una población de 108.250 habitantes y se destaca, por su magnitud y ubicación geográfica, como un centro urbano de relevancia.

La ciudad se encuentra dentro del **Parque Nacional Nahuel Huapi y limita en su frontera norte con el Lago Nahuel Huapi**, que es compartido por las provincias de Río Negro y Neuquén y allí se conservan varios recursos naturales como lagos, bosques y montañas.

Hacia el Sur, la ciudad está delimitada por la Ruta 40 que conduce hacia El Bolsón y además es atravesada por el Tren Patagónico que la conecta con la capital de la provincia, Viedma. Otra de las vías de comunicación que une la ciudad con otros puntos nacionales e internacionales es el Aeropuerto Internacional Teniente Luis Candelaria ubicado en las afueras de Bariloche, hacia el este.

About Bariloche

The city of San Carlos de Bariloche is located to the west of the province of Río Negro. It is one of the most populated Argentine cities in the Patagonian Andes. It has a population of 108,250 inhabitants and stands out, due to its magnitude and geographical location, as a relevant urban center.

The city is located within the **Nahuel Huapi National Park and borders north with Lake Nahuel Huapi**, which is shared by the provinces of Río Negro and Neuquén.

To the south, the city is bounded by Route 40 that leads to El Bolsón and is also crossed by the Patagonian Train that connects it with the capital of the province, Viedma. The international Teniente Luis Candelaria Airport, located on the outskirts of Bariloche to the east, links Bariloche to national and international destinations.

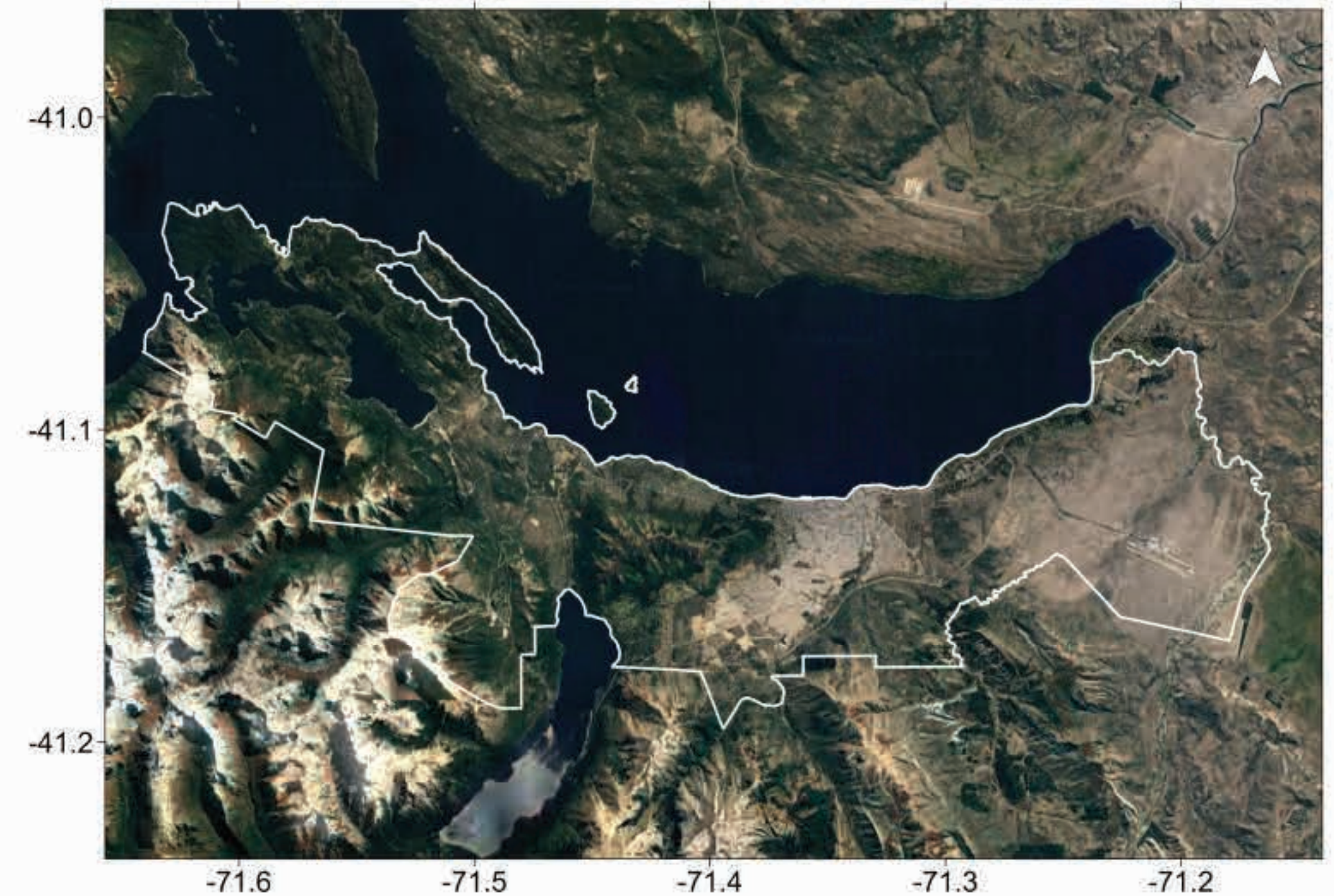
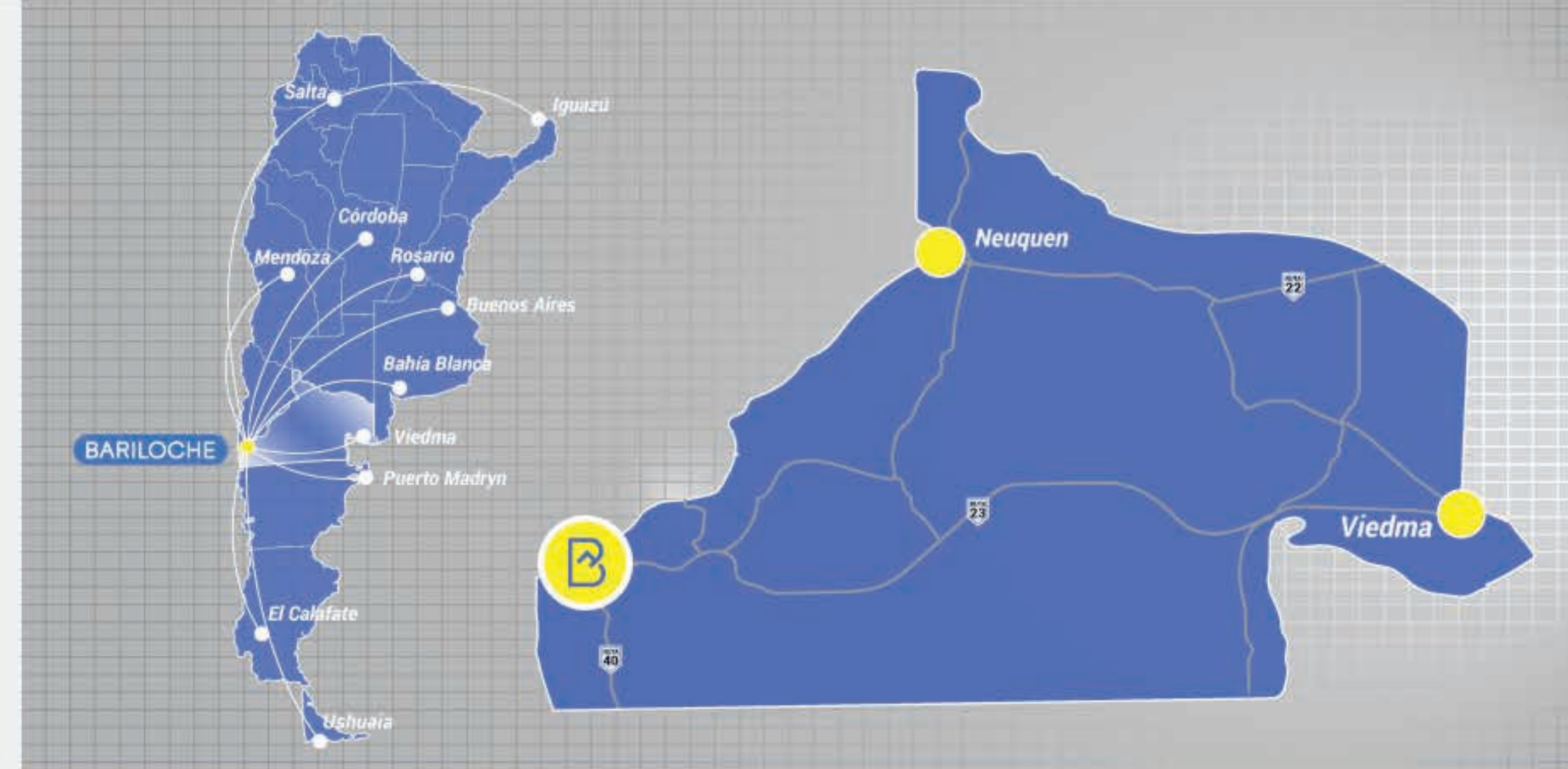



San Carlos de Bariloche es uno de los principales destinos turísticos de la Patagonia, elegido además por grupos estudiantiles como lugar donde desarrollar el viaje de egresados. El turismo se convierte así en la actividad económica primordial de la ciudad, que cuenta con importantes centros de esquí y otras actividades destinadas a los viajeros. **A su vez constituye un gran polo científico y tecnológico, ya que alberga el Centro Atómico Bariloche de Investigación -perteneciente a la Comisión Nacional de Energía Atómica-, donde se realizan investigaciones y desarrollos sobre Física e Ingeniería Nuclear; el Instituto Balseiro de la Universidad Nacional de Cuyo y además es sede de INVAP, empresa argentina de alta tecnología dedicada al diseño y construcción de equipamientos y dispositivos en áreas de alta complejidad como la tecnología satelital.**

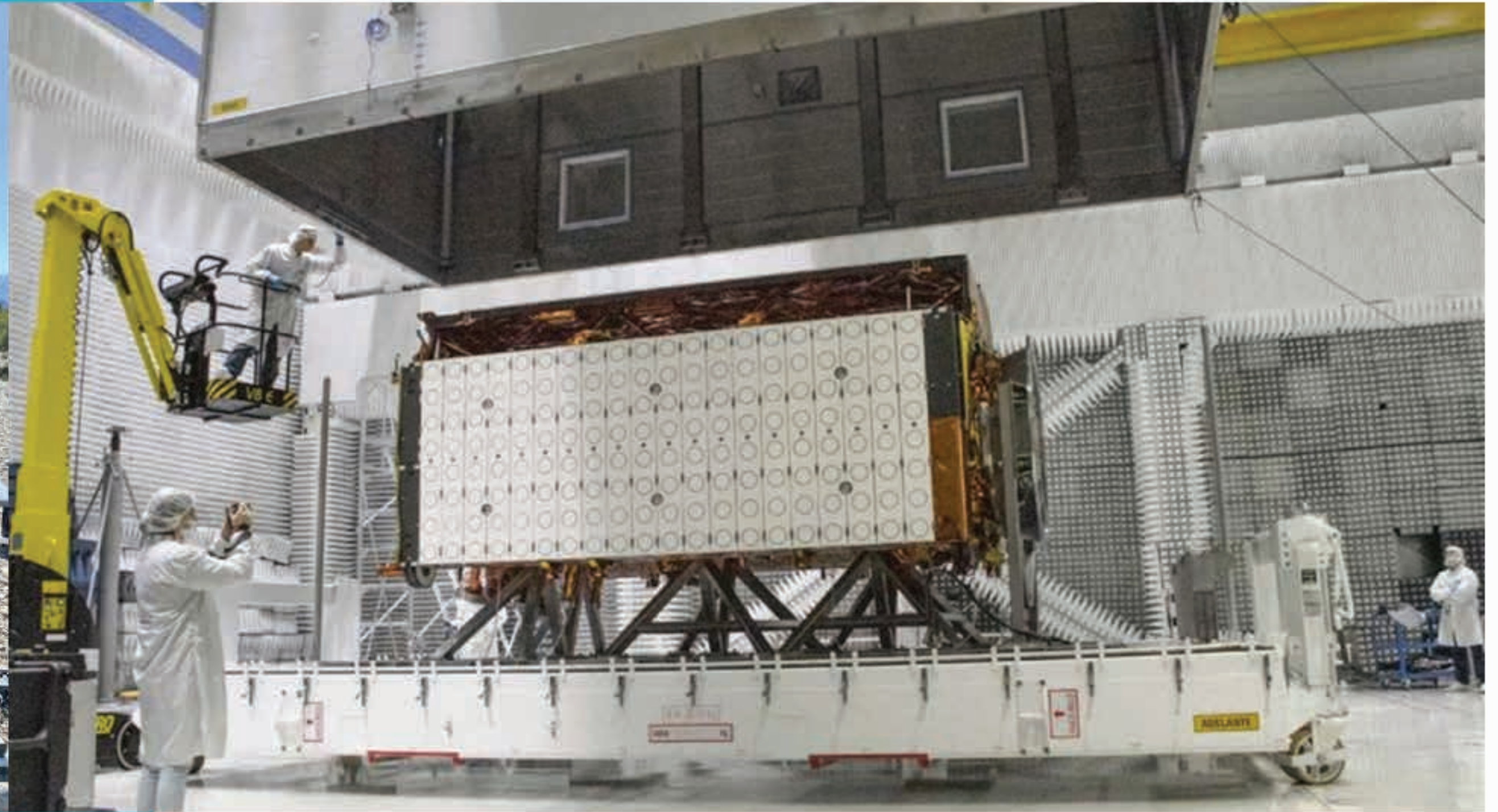

San Carlos de Bariloche is one of the main tourist destinations in Patagonia, also chosen by student groups as a place to develop the graduate trip. Tourism thus becomes the main economic activity of the city, which has an important ski resort and other activities for travellers. **At the same time, it constitutes a great scientific and technological pole, since it houses the Bariloche Atomic Research Center -belonging to the National Atomic Energy Commission-, where research and development on Physics and Nuclear Engineering are carried out; the Balseiro Institute of the National University of Cuyo and is also the headquarters of INVAP, an Argentine high-tech company dedicated to the design and construction of equipment and devices in highly complex areas such as satellite technology.**



Entre los lagos Nahuel Huapi y Moreno, ubicado en una pequeña colina se encuentra el tradicional **Hotel Llao Llao** en el oeste de la ciudad que fue fundado a principios del siglo pasado y se considera uno de los complejos hoteleros más atractivos por su belleza paisajística. Otro de los lugares más visitados es el Bosque de Arrayanes localizado en la Isla Victoria al cual se puede acceder atravesando el Lago Nahuel Huapi y que conserva una gran cantidad de esta especie arbórea.

Between the Nahuel Huapi and Moreno lakes, located on a small hill, is the traditional **Hotel Llao Llao** in the west of the city, which was founded at the beginning of the last century and is considered one of the most attractive hotel complexes due to its scenic beauty. Another of the most visited places is the Arrayanes Forest located on Victoria Island, which can be accessed by crossing Lake Nahuel Huapi and which preserves a large number of this tree species.



CLIMA

Verano

max promedio 21^oc
min promedio 5^oc

Otoño

max promedio 12^oc
min promedio 1^oc

Invierno

max promedio 7^oc
min promedio -1^oc

Primavera

max promedio 16^oc
min promedio 2^oc

Población: 108.000 hab.

Universidades:

UNRN (Universidad Nacional de Río Negro)
UNCO (Universidad Nacional del Comahue)

Salud

Hospital Público: Ramón Carrillo
Sanatorios privados: Sanatorio San Carlos,
Hospital Privado Regional (HPR)

Transporte

Servicio de transporte urbano
Taxi
Remis

Weather

Summer

max average 21^oc (69.8F)
average min 5^oc (41F)

Fall

average max 12^oc (53.6F)
min average 1^oc (33.8F)

Winter

average max 7^oc (44.6F)
average min -1^oc (30.2F)

Spring

average max 16^oc (60.8F)
min average 2^oc (35.6F)

Population: 108,000 population

Universities:

UNRN (National University of Río Negro)
UNCO (National University of Comahue)

Health

Public Hospital: Ramón Carrillo
Private sanatoriums: San Carlos Sanatorium,
Regional Private Hospital (HPR)

Transportation

Urban transport service
Cab
Remis





 BARILOCHE